

**LOGISTICA AULE  
SEDI ABAMC  
A.A. 2024/2025**



---

**ACCADEMIA  
DI BELLE ARTI  
MACERATA**

--- PERCORSI

**Palazzo Galeotti**  
**Piazza Vittorio Veneto,5**  
(piano terra)

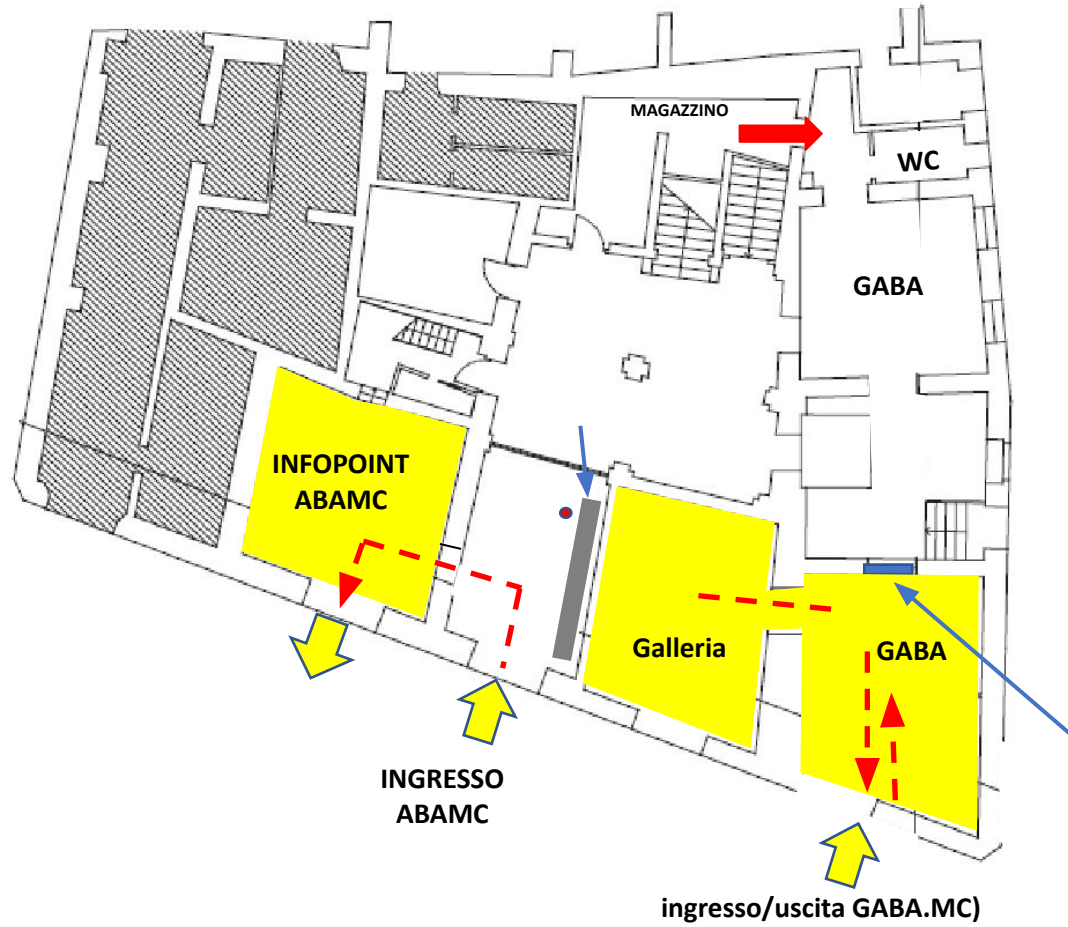

**Ingresso Uffici Amministrativi**

**Galleria GABA.MC**

**INFOPOINT per gli studenti**

**BIBLIOTECA Piano intermedio**

## Palazzo Galeotti

(piano secondo)

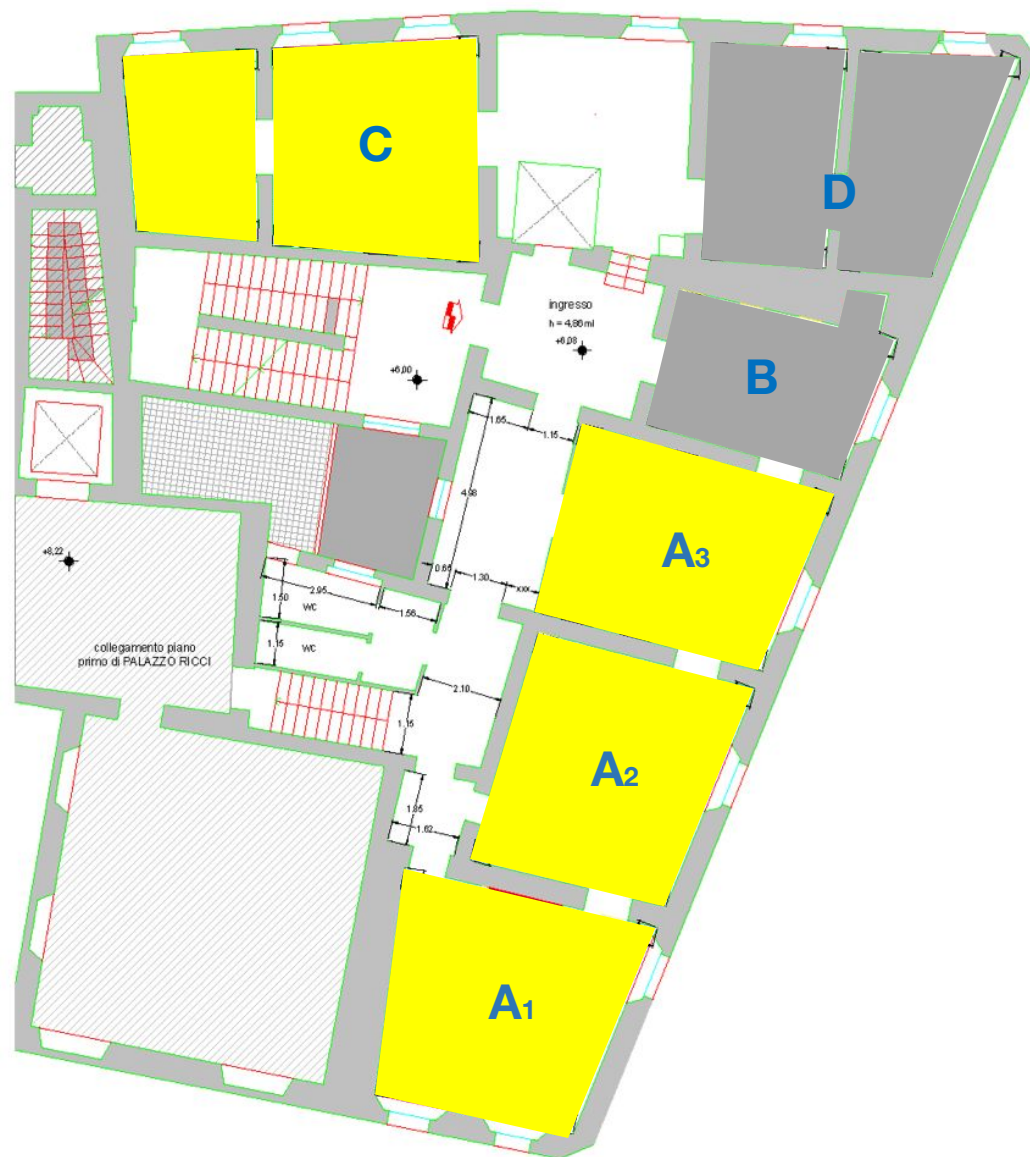

**A MARANGONI 1-2-3** (tavoli + proiettore) **54**  
studenti

**B MARANGONI 4** ???????

**C SEGRETERIA STUDENTI**

**D UFFICIO Erasmus**

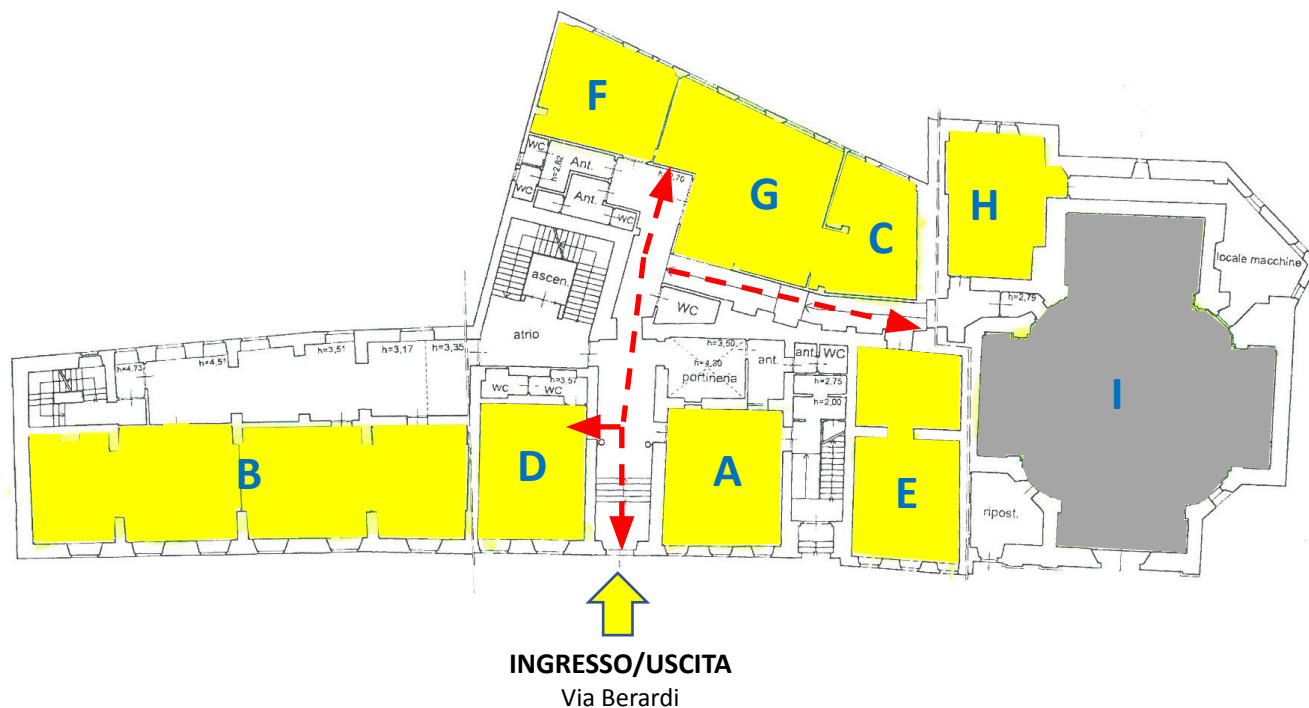

**A TEORICA 1** (sedie + proiettore) **32 sedute**

**B TEORICA 2 LUIGI PAGLIARINI** ( tavoli +  
proiettore) **74 studenti**

**C GRAFICA D'ARTE** **6 studenti**

**D SERIGRAFIA** (laboratorio) **10 studenti**

**E INFORMATICA 1** (tavoli + proiettore) **20  
studenti**

**F aula docenti** ( + proiettore) **6 persone**

**G GRAFICA D'ARTE** **20 persone**

**H ANTONIONI** (laboratorio scultura) **13 studenti**

**I AULA SVOBODA** ( tavoli elettrificati +  
proiettore) **64 studenti**

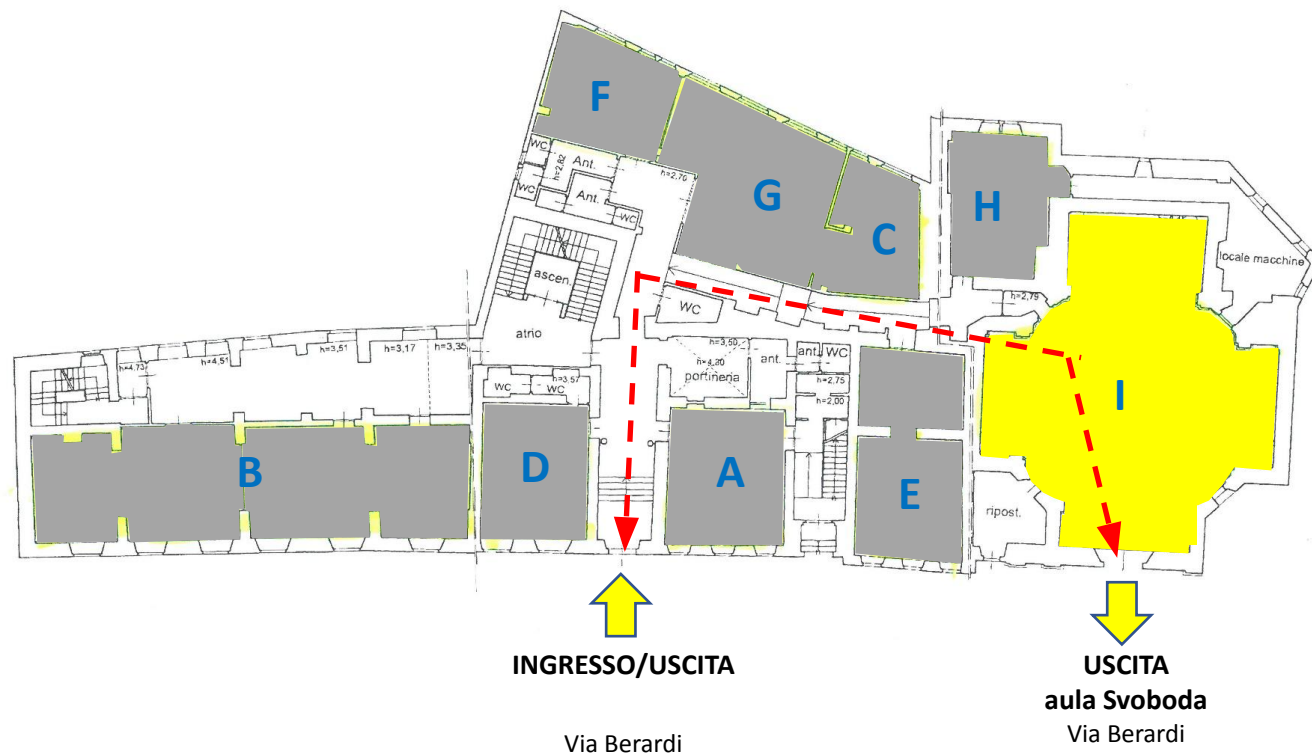

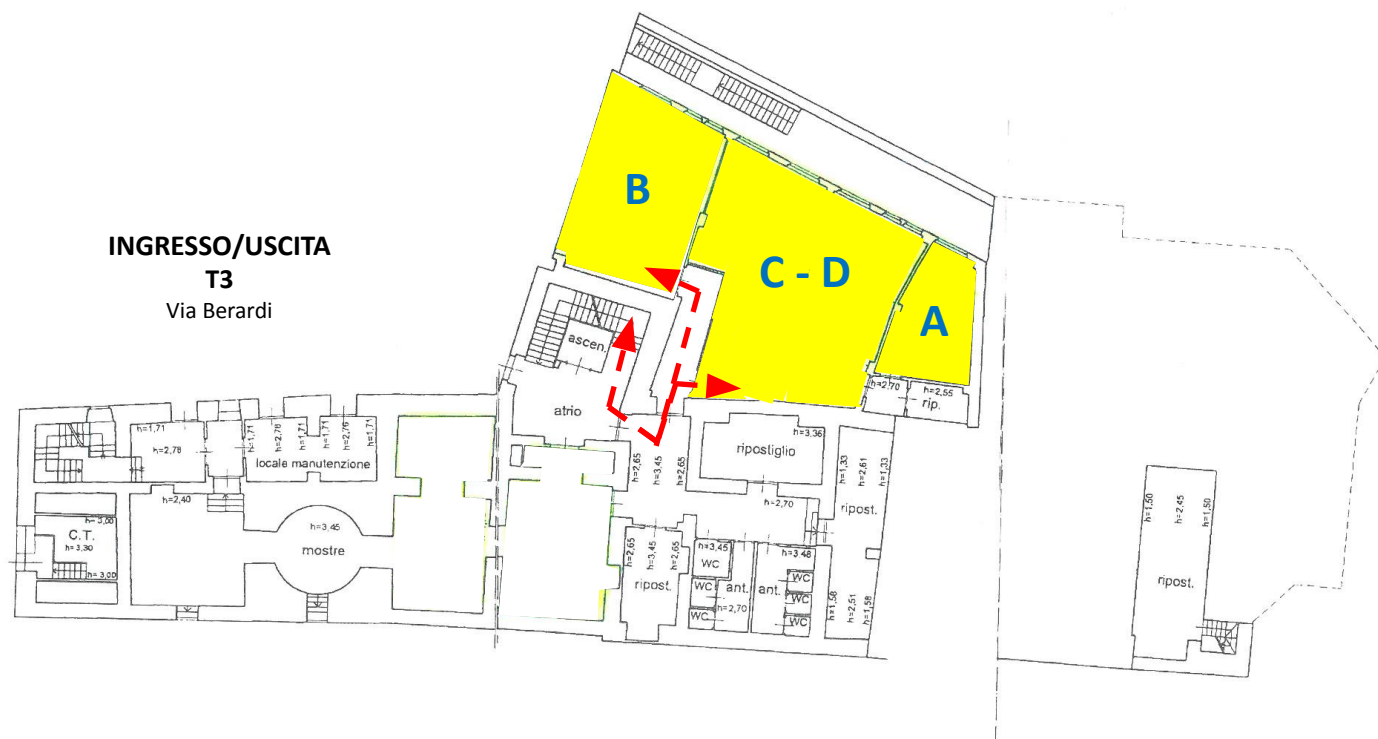

INGRESSO/USCITA  
T3  
Via Berardi

**A** aula docenti

**B FONDERIA** Laboratorio di fonderia

**C SCENOGRAFIA 1** Tavoli e videoproiettore (18  
posti)

**D SCENOGRAFIA 2** Tavoli e videoproiettore

INGRESSO/USCITA da -1  
SCULTURA  
Via Berardi

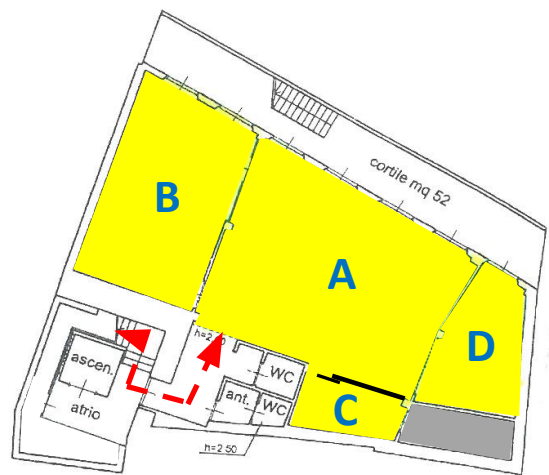

**Scuola di Scultura**

**A SCULTURA 1** aula laboratorio di scultura

**B MARMO** aule laboratorio tecniche del marmo e delle pietre dure

**C aula docenti** (1 scrivania + pc)

**D aula laboratorio metalli**

**Scuola di Multimediale \ Fotografia**

- A EDITING 1** (pc con tavoli) **6 studenti**
- B AULA STAMPANTI \ aula docenti** - **10 studenti**
- C INFORMATICA 3** - **34 studenti** (con tavoli + proiettore)
- D INFORMATICA 2** - **36 studenti** (con tavoli + proiettore)
- E aula REGIA e attrezzatura**
- F CUOGHI** (sedie + proiettore) **36 studenti**
- G SET VIDEO** (laboratorio) **37 studenti**
- H FOTOGRAFIA** (sedie + proiettore) **37 studenti**
- I camera oscura** (laboratorio) **5 studenti**
- L aula docenti** - **10 studenti**
- M PLASTICA ORNAMENTALE** (tavoli) **17 studenti**
- N AULA TECNICI INFORMATICI**

INGRESSO/USCITA  
PLASTICA ORNAMENTALE  
da via Berardi

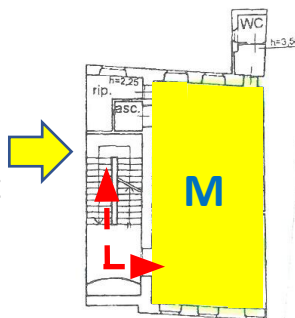

INGRESSO/USCITA da via Berardi

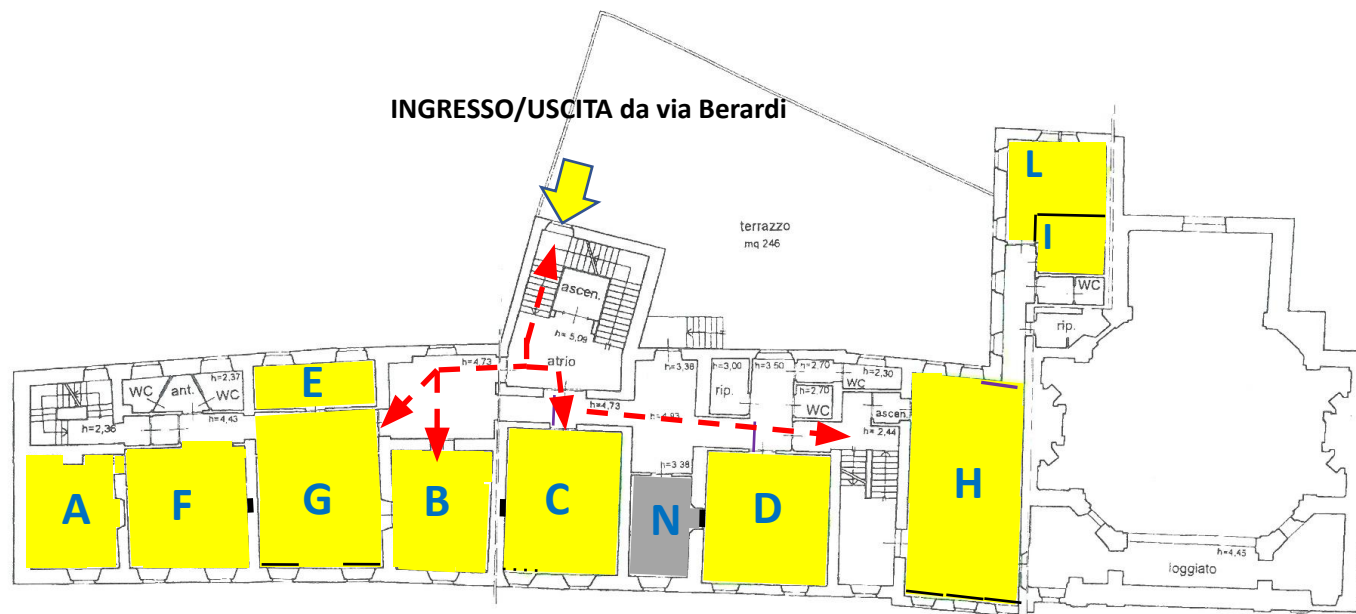



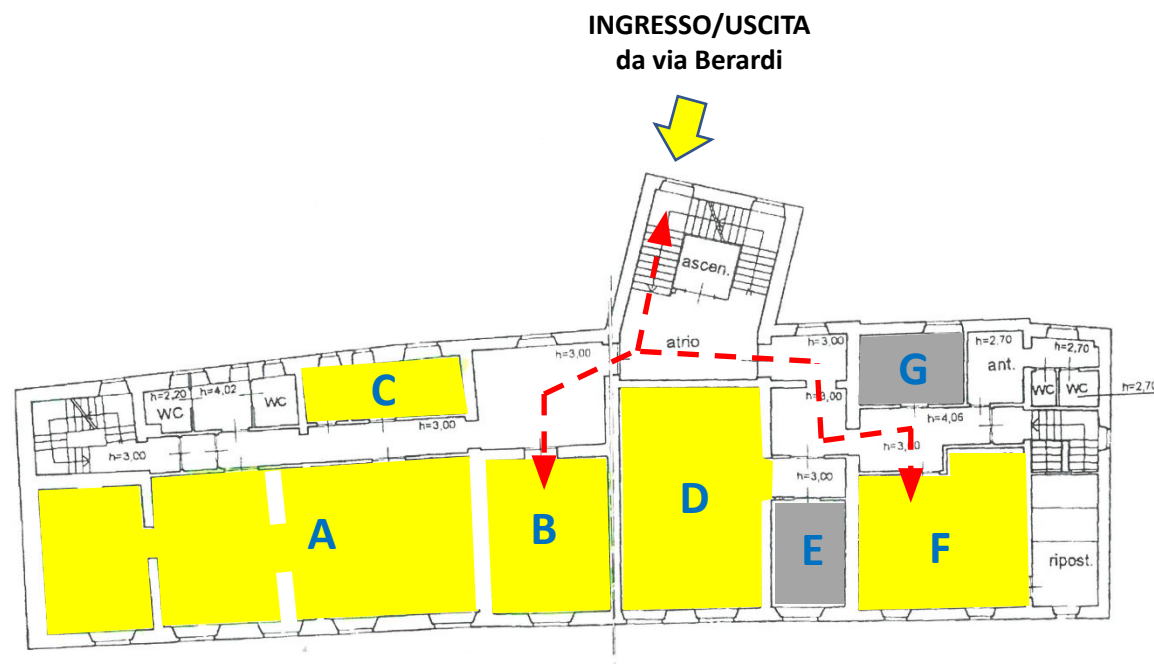

### Scuola di Pittura

**A PITTURA 1** aula laboratorio (2 tavoli + 14 postazioni)+(14 postazioni + 2 tavoli)+(10 cavalletti + pedana modelli) - **40 + 10 studenti**

**B PITTURA 2** aula laboratorio (26 postazioni + 2 tavoli) - **16 studenti**

**C aula docenti** (2 scrivanie)

**D AULA TEORICO-PRATICA** (aula laboratorio (26 postazioni + 2 tavoli) - **30 studenti**

**E** aula docenti plurima (1 tavolo + 6 sedute) - **6 studenti**

**F ANATOMIA** aula di laboratorio (22 postazioni + 2 tavoli) (+ proiettore - no pc) - **12 studenti**

**G AULA DOCENTI**

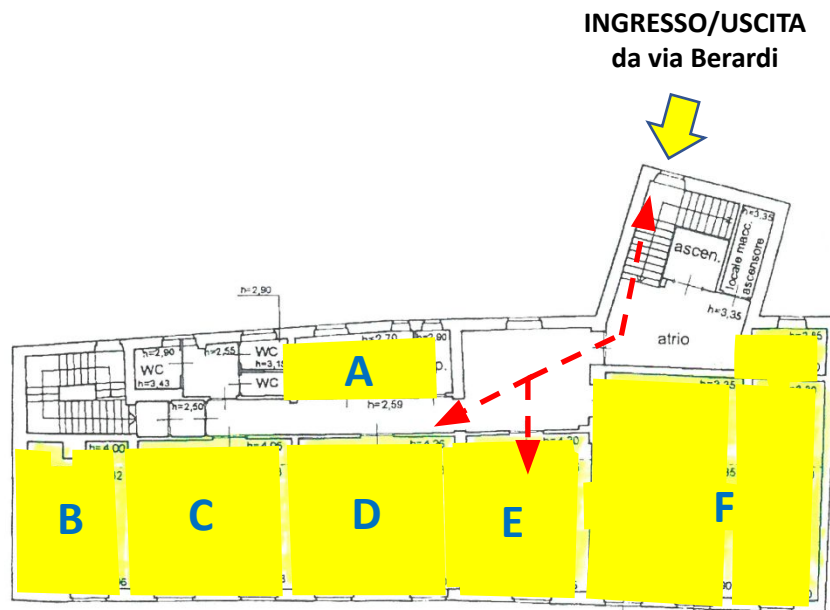

### Scuola di Decorazione

**A** aula docenti (2 scrivanie + 3 sedute + 1 tavolo pc)

**B DECORAZIONE 2** (lab. mosico) - 12 studenti + tavoli

**C DECORAZIONE 3** - 20 studenti + proiettore (no pc) + tavoli

**D / E DECORAZIONE 4** - 20 studenti + 10 studenti

**F TECNICHE PITTORICHE** (tavoli + proiettore) 20 studenti

aule di laboratorio (9 postazioni + 1 tavolo) (30 postazioni + 3 tavoli)+(12 postazioni + 20 cavalletti + 1 tavolo)+(4 postazioni + 8 cavalletti + 1 tavolo)



**Sede Palazzo Torri**  
**(Via Garibaldi,77)**  
**Piano primo (A)**

**A1** macchine da cucire per FD 24 postazioni

**A2** (tavoli + proiettore) 14 studenti

**A3** tavolone taglio per FD

**A4** (TEORICA + proiettore) 45 studenti

**A5** tintura tessuti per FD

**A6** tavoli da 250x100 per FD

**A7** aula taglio

**A8** (tavoli + proiettore) 22 studenti

**A9** (TEORICA + proiettore) 45 studenti

**A10** (tavoli + proiettore) 16 studenti

**A11** (tavoli + proiettore) 10 studenti

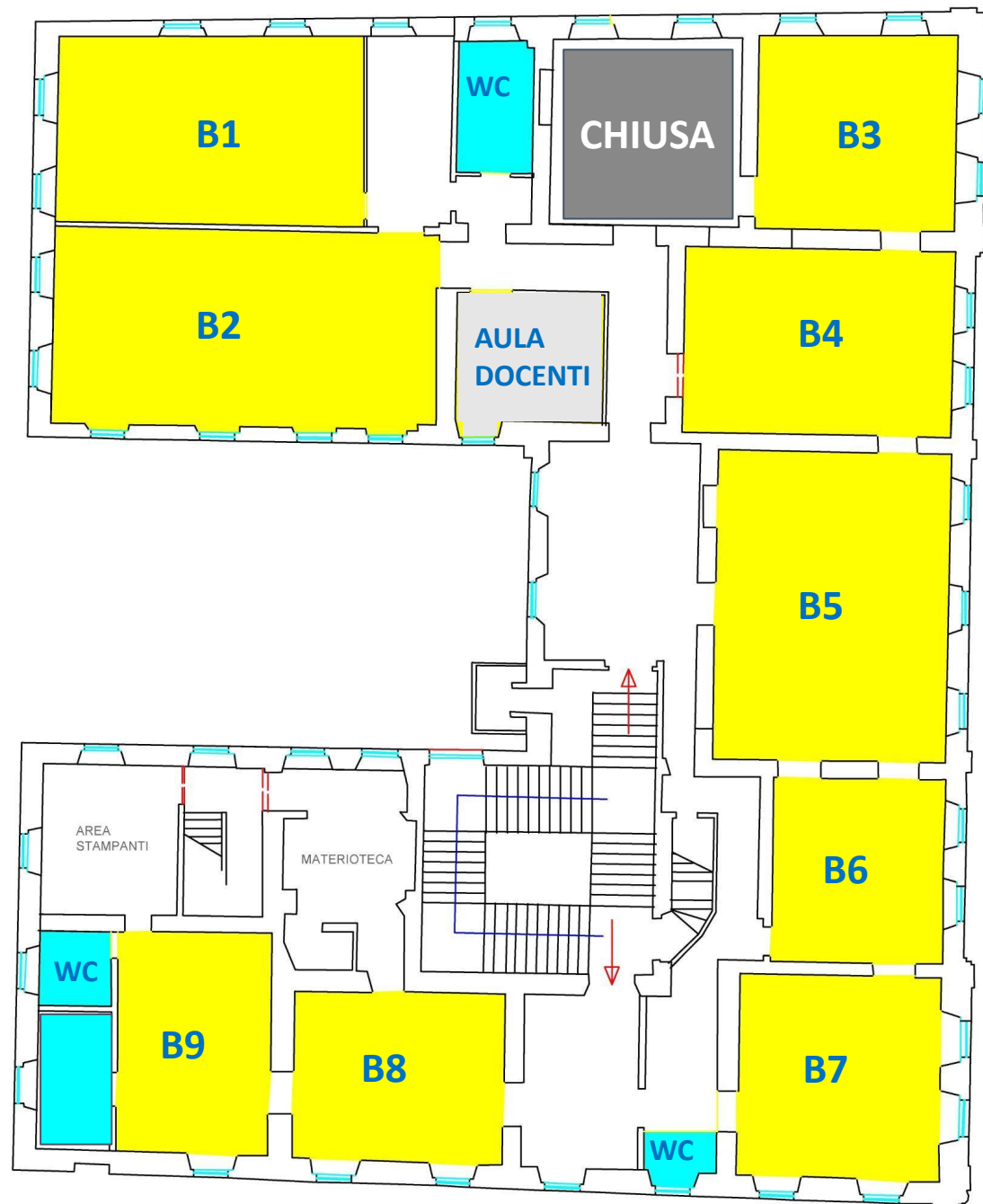

**Sede Palazzo Torri**  
**(Via Garibaldi,77)**  
**Piano secondo (B)**

**B1** (tavoli + proiettore collegato alla B2) **24 studenti**

**B2** (tavoli + proiettore collegato alla B1) **36 studenti**

**B3** (tavoli + proiettore) **16 studenti**

**B4** (tavoli + proiettore) **24 studenti**

**B5** (TEORICA + proiettore) **90 studenti**

**B6** (tavoli + proiettore) **8 studenti**

**B7** (progettazione + proiettore collegato alla B6) **18 studenti**

**B8** (tavoli + verifica LIM) **16 studenti**

**B9** (tavoli + verifica LIM) **12 studenti**

## Sede Magazzini Rossini (Via Cincinelli, 6)

**Rossini 1** (sedie + proiettore) **88 studenti**

**Rossini 2** (tavoli + proiettore) **60 studenti**

**Rossini 3** (tavoli + proiettore) **52 studenti**

